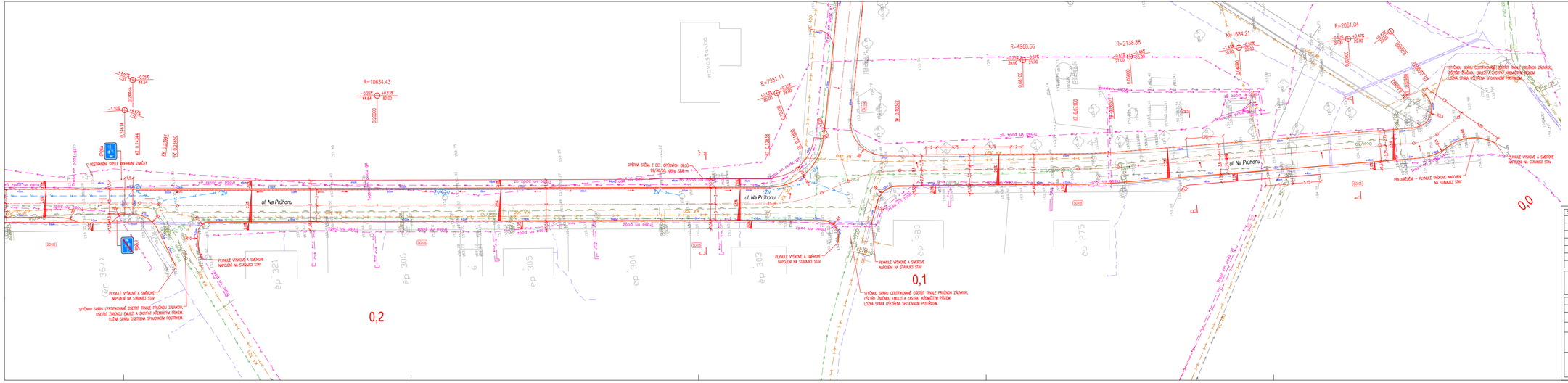

Legenda:

- Betonová obruba tl. 10 cm; snížená podsádka
- Betonová obruba tl. 8 cm; snížená podsádka
- Betonová obruba tl. 5 cm; snížená podsádka
- Betonový vodící proužek
- Opěrná stěna - betonové palisády
- Vodorovné dopravní značení - odlišná barva dlažby
- Rampy
- Výška podsádky jednotlivých obrub
- Hranice stavebních úprav
- Sklon zpevněné plochy
- Směr odtoku srážkové vody

Legenda inženýrských sítí:

- Plynovodní řad STL - stávající RWE
- Elektro NN - stávající podzemní ČEZ
- Elektro VN - stávající podzemní ČEZ
- Vodovod - stávající SČVK
- Kanalizace splašková - stávající SČVK
- Sdělovací kabel - stávající podzemní O2
- Nová přípojka uliční vpusti, žlabu DN150
- UV Nová uliční vpust D400
- ZV Žlabová vpust
- Trafovod DN 160
- Odvodňovací žlab - polymerbetonový

Podzemní sítě zakresleny dle podkladů správců. Před zapažením pažnicích prací je nutné vytýčení a dle potřeby ověření kopanými sondami. V ochranném pásmu 85 nebude s výkopovým pracem použita strojní technika.

ČÍSLO REVIZE	DATUM REVIZE	POPIS REVIZE
7.		
6.		
5.		
4.		
3.		
2.		
1.		

Místo kraje:

Projekce dopravní Přílip s.r.o.
Švermova 1338, 413 01 Roudnice nad Labem, tel.: 416 831 624
IČO: 28714742, DIČ: CZ28714742

VYŠKOVÝ SYSTÉM B.P.V
SOUŘADNICOVÝ SYSTÉM S - JTSK

Vypracoval:	Ing. Josef Přílip, Ph.D., Ing. Milan Teisař	Vedoucí projektu:	Ing. Josef Přílip, Ph.D.
Kontroloval:	Ing. Josef Přílip, Ph.D.		
KÚ:	Brozany n/O (612898)	Kraj: Ústecký	Datum: 02/2015
Investor:	Městys Brozany nad Ohří		Stupeň: DSP
Zakázka:	MODERNIZACE VEŘEJNÉHO PROSTORU MĚSTYSE BROZANY NAD OHŘÍ		Číslo zakázky: 15-016 / Číslo kopie:
			Počet formátů A4: 7
Obsah:	KOORDINAČNÍ SITUACE SO105 - část 1		Číslo přílohy: B.105.1 / Měřítko: 1:250